

Goiânia 2033

codese

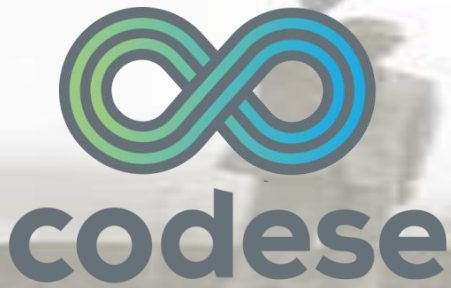

CONSELHO DE DESENVOLVIMENTO
ECONÔMICO, SUSTENTÁVEL
E ESTRATÉGICO DE GOIÂNIA



O que é o Codese?

Entidade formada pela sociedade civil organizada, sem fins lucrativos

Com objetivo de planejar e estabelecer diretrizes e ações de longo prazo, para **melhorar a renda e a qualidade de vida** da população de Goiânia

De forma pró-ativa, visa compartilhar e estabelecer sinergia permanente com o poder público para o alcance dos resultados planejados



O que inspirou sua criação?

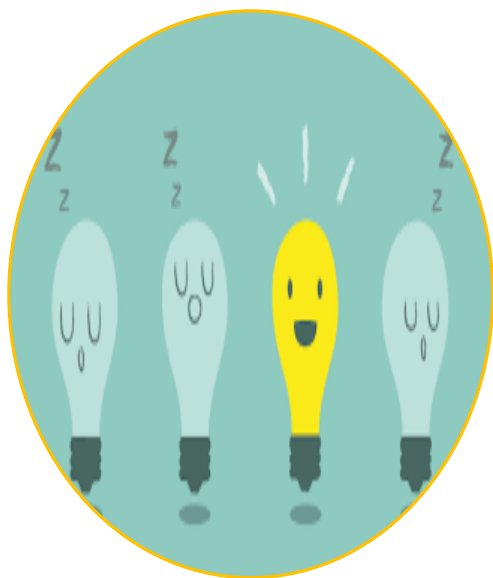

Case de Maringá



CBIC

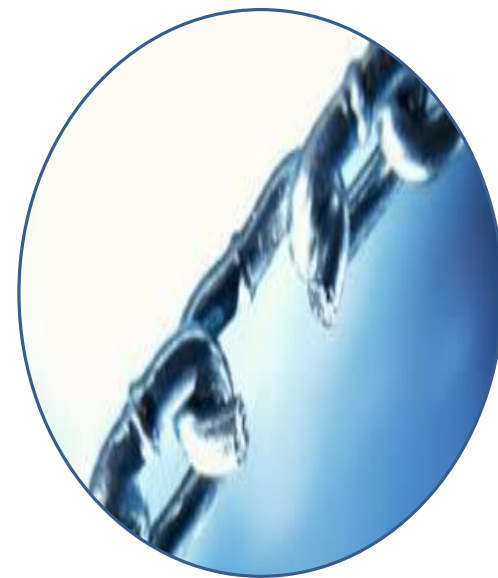

Descontinuidade das políticas públicas

7 passos (CBIC)

1 - Sensibilização

2 - Mobilização

3 - Institucionalização

4 - Formalização

5 - Legalização

6 - Operacionalização

7 - Planejamento de longo prazo

Quem participa do Codese?

Associadas:

01. ACIEG

02. ADEMI

03. ADU

04. AHPACEG

05. CAU

06. CDL

07. CREA

08. CRECI

09. FAEG

10. FCDL

11. FECOMÉRCIO

12. FIEG

13. OAB

14. OBSERVATÓRIO SOCIAL DE GOIÂNIA

15. SEBRAE

16. SICOOB ENGEURED

17. SINROUPAS

18. SECOVIGOIÁS

19. SEPEGO

20. SINDUSCON-GO

Estrutura organizacional

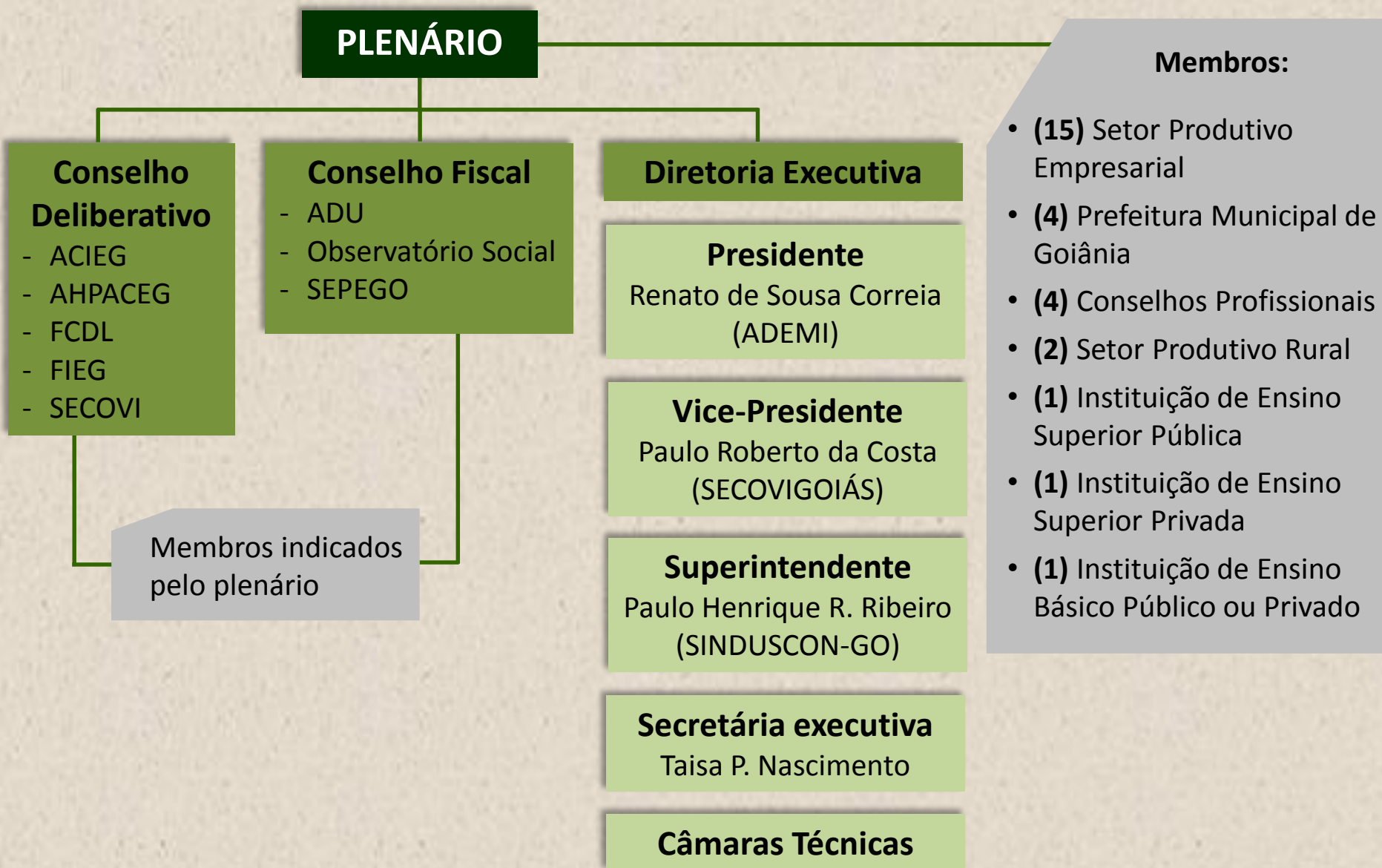



Quais os objetivos do Codese?

- **De curto prazo:** até o final de junho de 2016, apresentar aos candidatos a prefeito de Goiânia, um conjunto de diretrizes e ações a serem desenvolvidas nos próximos anos, com o objetivo de posicionar a Capital entre as dez melhores cidades do Brasil para se viver, medidas pelo IDH
- **De longo prazo:** comemorar em 2033, quando Goiânia completará 100 anos, estarmos entre as 10 melhores cidades do País, medidas pelo IDH

Porque o IDH?

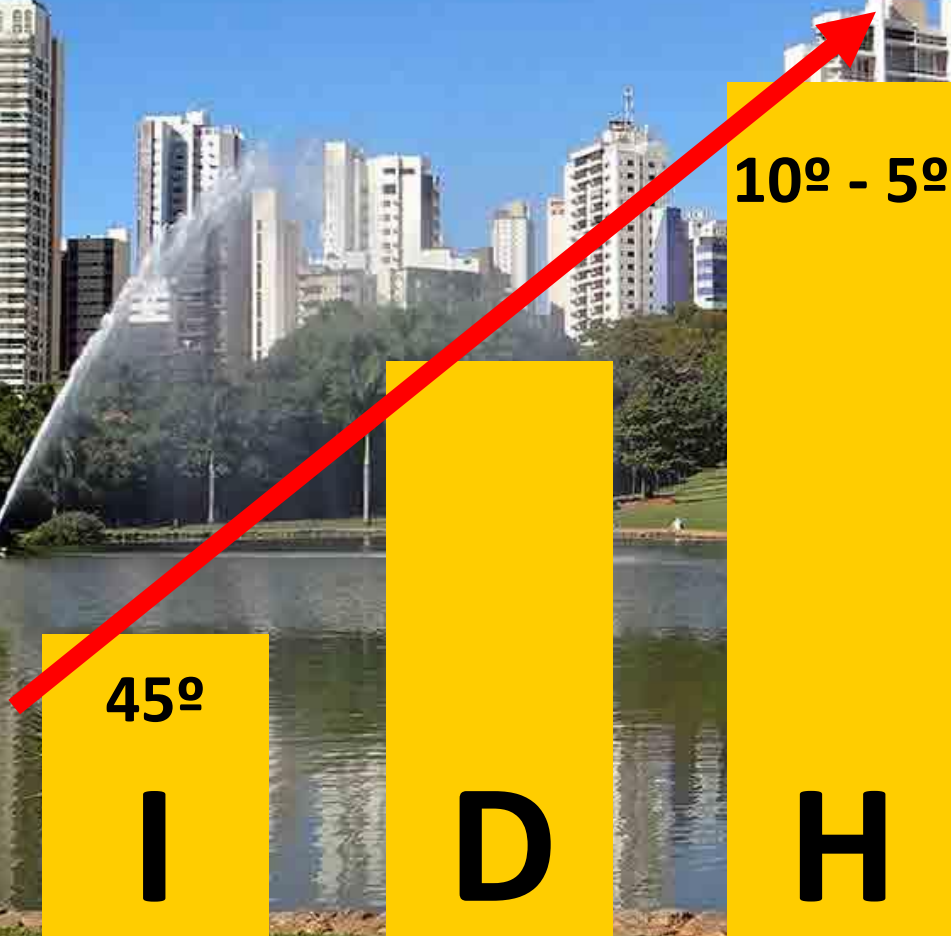

Sumário executivo

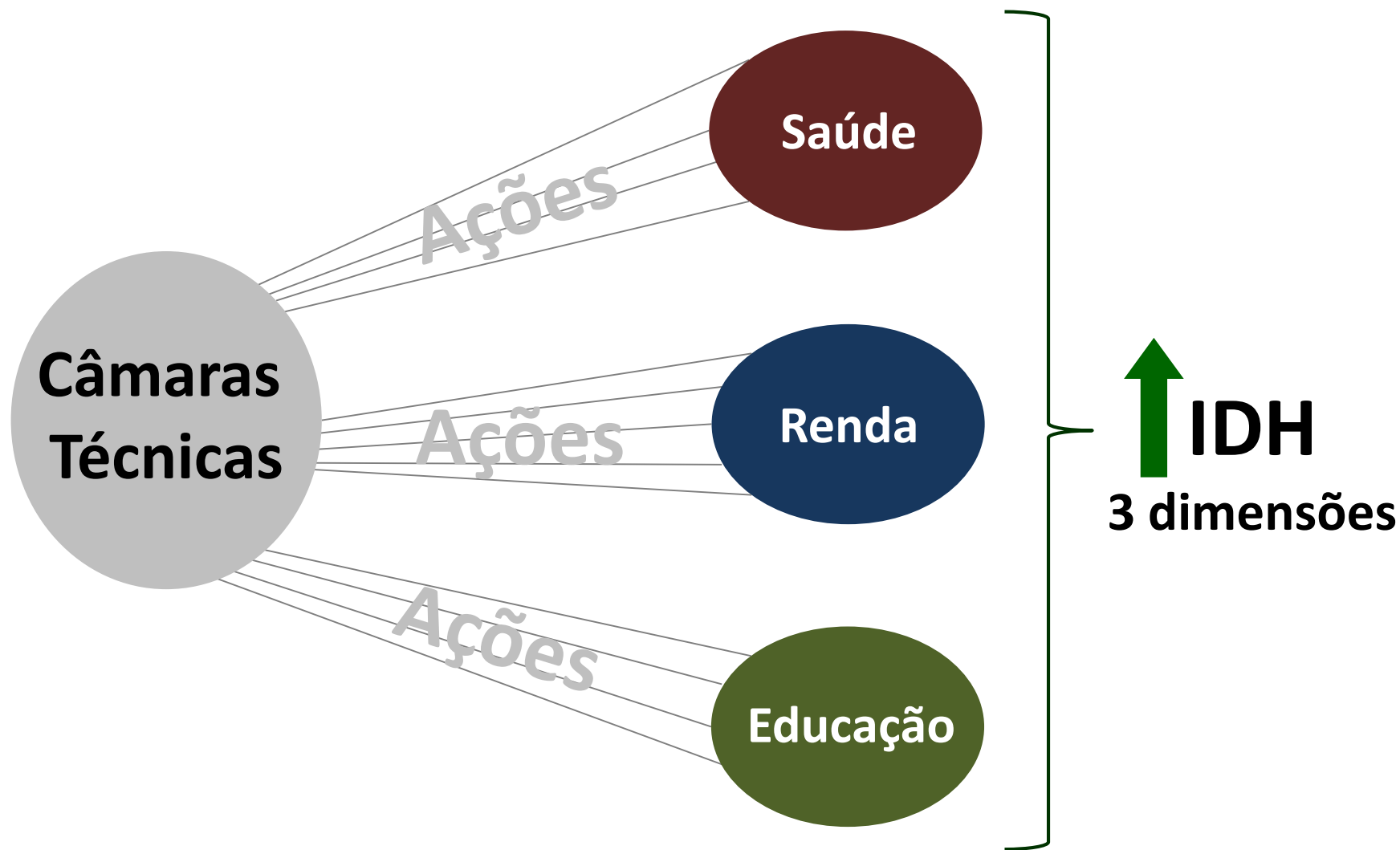

Pos	Município	Pop 2014 estimada	(Km ²)	Densidade (hab/Km ²)	IDH	5 a 6 anos na escola	11 a 13 4ª/5ª série ou fund. 1ª fase completo	15 a 17 fund. completo	18 a 20 médio completo	18 ou + fund. completo	IDH Educação	Esperança de vida	IDH Longevidade	Renda per capita média	IDH Renda
1º	São Caetano do Sul / SP	157,2	15,3	9.736	0,862	96,37	91,22	79,27	67,68	76,21	0,811	78,20	0,887	2043,74	0,891
2º	Águas de São Pedro / SP	3,1	3,6	489	0,854	100,00	96,67	74,17	74,64	75,07	0,825	78,37	0,890	1580,72	0,849
3º	Florianópolis / SC	461,5	675,4	624	0,847	93,06	93,09	70,60	63,42	80,03	0,800	77,35	0,873	1798,12	0,870
4º	Vitória / ES	352,1	98,2	3.338	0,845	97,91	88,94	74,56	63,81	78,94	0,805	76,28	0,855	1866,58	0,876
4º	Balneário Camboriú / SC	124,6	46,2	2.338	0,845	93,23	92,48	73,93	61,63	76,30	0,789	78,62	0,894	1625,59	0,854
6º	Santos / SP	433,6	280,7	1.494	0,840	97,23	92,89	77,99	64,50	75,78	0,807	76,13	0,852	1693,65	0,861
7º	Niterói / RJ	495,5	133,9	3.641	0,837	95,47	86,16	64,27	58,86	79,35	0,773	76,23	0,854	2000,29	0,887
8º	Joaçaba / SC	28,7	242,1	116	0,827	99,34	87,08	76,36	67,20	67,40	0,771	78,44	0,891	1338,50	0,823
9º	Brasília / DF	2.852,4	5.780,0	445	0,824	92,46	88,32	66,32	53,48	72,32	0,742	77,35	0,873	1715,11	0,863
10º	Curitiba / PR	1.864,4	435,0	4.027	0,823	94,44	89,06	71,63	57,79	73,96	0,768	76,30	0,855	1581,04	0,850
		1.412,4	733,1	1.777	0,799	83,22	88,42	72,20	56,98	71,44	0,739	75,28	0,838	1348,55	0,824
45º	Goiânia				0,06	16,78	8,25	7,07	17,66	8,59	0,09	3,34	0,06	695,19	0,07
					0,02	9,24	-2,26	-7,93	-3,50	-4,04	0,00	0,85	0,01	-10,05	0,00

Como funciona o Codese?

1. CT de Vestuário e Moda
02. CT de Turismo de Negócios
03. CT de Polo Educacional
04. CT de Polo Tecnológico
05. CT de Logística e Distribuição
06. CT de Negócios Agropecuários
07. CT da Saúde
08. CT de Desenvolvimento Urbano
09. CT de Melhoria da Gestão Pública (Desburocratização)
10. CT de Goiânia Social
11. CT de Segurança



Consultorias e apoios



Econômico
(Tendências Consultoria)

Gestão pública
(Comunitas)

Desenvolvimento Humano
(Sebrae)

Urbanístico
(Especialistas goianos)

**A Goiânia que
sonhamos conta com o
seu protagonismo**

codese



CONSELHO DE DESENVOLVIMENTO
ECONÔMICO, SUSTENTÁVEL
E ESTRATÉGICO DE GOIÂNIA